

TUMAČ ZNAKOVA

- GRANICA ŽUPANIJE
- GRANICA OPĆINE
- GRANICA NASELJA
- GRANICA I BROJ K.Č. - NAKON NOVE PARCELACIJE
- GRAĐEVINSKO PODRUČJE - NEIZGRADENI I NEUREĐENI DIO
- GRAĐEVINSKO PODRUČJE - NEIZGRADENI NEUREĐENI DIO ZA KOJI SU PROPISANI UVJETI PROVEDBE S DETALJNOŠĆU UPU-A
- GRAĐEVINSKA PODRUČJA NASELJA (GPN)**
- MJEŠOVITA NAMJENA
- JAVNA I DRUŠTVENA NAMJENA
- IZDVOJENA GRAĐEVINSKA PODRUČJA IZVAN NASELJA (IGPIN)**
- GOSPODARSKA NAMJENA - PROIZVODNA I/ILI POSLOVNA
I - pretežno proizvodna, K - pretežno poslovna
- OBNOVLJIVI IZVORI ENERGIJE - SUNČANA ELEKTRANA
- GOSPODARSKA NAMJENA - UGOSTITELJSKO TURISTIČKA
T6 - zabavni park
- SPORTSKO REKREACIJSKA NAMJENA
R6 - rekreacija u sumi, R7 - lov i ribolov
- GROBLJE
- OSTALE POVRŠINE**
- ODLAGALIŠTE OTPADA "Gorjak"
OK - komunalni otpad
- POVRŠINA ZA ISKORIŠTAVANJE MINERALNIH SIROVINA
E3 - tehničko-građevni kamen
- PODRUČJA I DIJELOVI PRIMJENE PLANSKIH MJERA ZAŠTITE**
- UPU-1: URBANISTIČKI PLANOVU UREĐENJA (UPU)
1. UPU radne zone Gornje Jesenje
2. UPU radne zone Cerje, Jesenjsko
3. UPU turističkog područja "Karapeta"
- PRIRODNA BAŠTINA ZAŠTIĆENA PROSTORNIM PLANOM**
- OSOBITO VRJEDAN PREDJEL - PRIRODNI KRAJOBRAZ
- OSOBITO VRJEDAN PREDJEL - KULTIVIRANI KRAJOBRAZ
- EKOLOŠKA MREŽA**
- EKOLOŠKA MREŽA NATURA 2000 (POVS)
Strahinjica (HR2001115)
- KULTURNA BAŠTINA MEĐA KULTURNOG DOBRA**
- B ZONA ZAŠTITE
Padine oko crkve Sv. Ivana Krstitelja, zaseoci Cvrtili, Košanski i Strmečki
- K ZONA ZAŠTITE
Padine oko crkve Sv. Ivana Krstitelja, Gornje Jesenje
- ZAŠTIĆENA NEPOKRETNJA KULTURNA DOBRA POVIJESNE GRAĐEVINE I SKLOPOVI SAKRALNE GRAĐEVINE**
- CRKVE
1-04. Crkva Sv. Ivana Krstitelja, Gornje Jesenje (Z-3268)
- NEPOKRETNJA KULTURNA DOBRA ZAŠTIĆENA PROSTORNIM PLANOM POVIJESNA NASELJA I DIJELOVI NASELJA**
- SEOSKA OBILJEŽJA
1-01. Padine oko crkve Sv. Ivana Krstitelja, Gornje Jesenje
2-01. Zaselak Cvrtili, Donje Jesenje
3-01. Zaselak Košanski, Lužani Zagorski
4-01. Zaselak Strmečki, Cerje Jesenjsko
- INFRASTRUKTURNI SISTAVI I MREŽE CESTOVNI PROMET**
- DRŽAVNE CESTE
D2074 Đurmanec (D2074/L22001) - Krapina - Bednja - Lepoglava (D35)
- LOKALNE CESTE
L22010 Đurmanec (D1) - Gornje Jesenje (D74)
L22013 Gornje Jesenje (D74) - Brdo Jesenjsko
- BRZA CESTA
Varaždin - Ivanec - Krapina
- SPOJNE CESTE
1. Donje Jesenje - Gornje Jesenje
2. Gornje Jesenje - Brdo Jesenjsko
3. Brza cesta - DČ74
- TUNEL
- MOST/VIJADUKT
- ŽELJEZNIČKI PROMET**
- BRZA ŽELJEZNIČKA PRUGA
Krapina - Lepoglava - Varaždin
- PUTNIČKI MEĐUMJESNI KOLODVOR
- TUNEL
- MOST/VIJADUKT
- ELEKTROENERGETIKA**
- DALEKOVOD 220 kV
- DALEKOVOD 110 kV
- CIJEVNI TRANSPORT PLINA**
- PLINOVOD
- UREĐENJE VODOTOKA I VODA REGULACIJSKI I ZAŠTITNI SISTAV**
- VAŽNIJI VODOTOCI
- RETENCIJA ZA OBRANU OD POPLAVA

OPĆINA JESENJE PROSTORNI PLAN UREĐENJA IV. IZMJENE I DOPUNE

4. GRAĐEVINSKA PODRUČJA 1 : 5 000

LIST 5 / 5

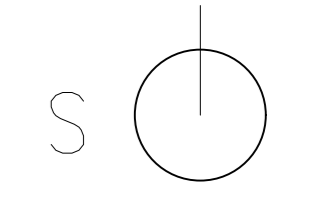
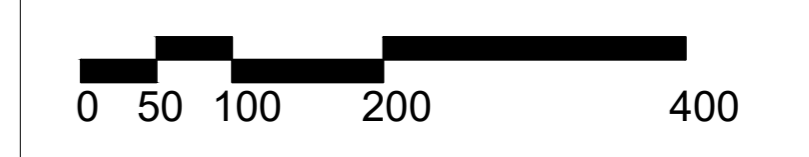

GRANICA OPĆINE

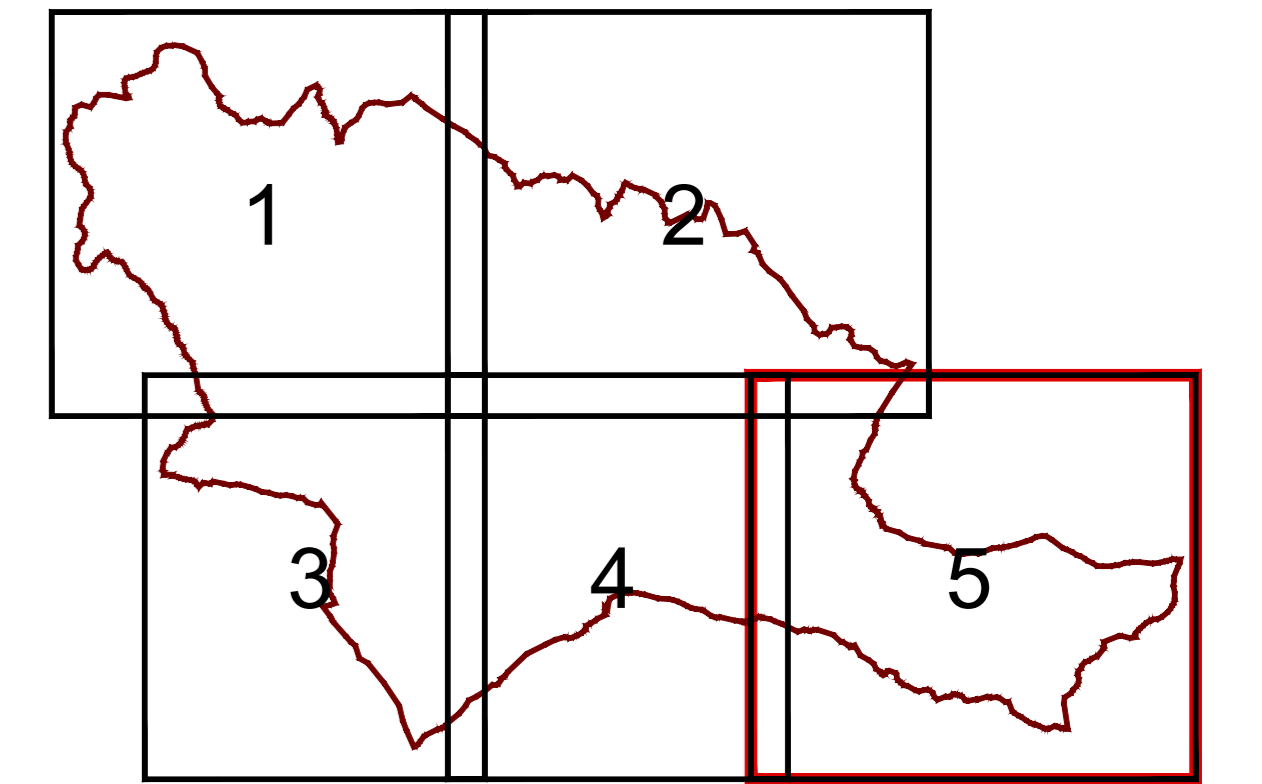

Županija:	KRAPINSKO - ZAGORSKA
Općina:	JESENJE
Naziv prostornog plana:	PROSTORNI PLAN UREĐENJA OPĆINE JESENJE IV. IZMJENE I DOPUNE
Naziv kartografskog prikaza:	4. GRAĐEVINSKA PODRUČJA
Broj kartografskog prikaza:	4.5.
Mjerilo kartografskog prikaza:	1 : 5 000
Odluka predstavničkog tijela o izradi plana:	Odluka predstavničkog tijela o donošenju plana:
"Službeni glasnik Krapinsko-zagorske županije" broj 29/20	"Službeni glasnik Krapinsko-zagorske županije" broj 11/25
Javna rasprava (datum objave): 4. ožujka 2025.	Javni uvid odbran: od 5. ožujka 2025. do: 12. ožujka 2025.
Pečat tijela odgovornog za provođenje javne rasprave:	Odgovorna osoba za provođenje javne rasprave:
	Davor Vretek, mag. oec.
Mitiranje na plan prema čl. 107. st. 4. i suglasnost na plan prema čl. 108. Zakona o prostornom uređenju (Narodne novine broj 153/13, 65/17, 114/18, 39/19, 98/19, 67/23): ne pribavljaju se	
Pravna osoba koja je izradila plan:	Odgovorna osoba:
JAVNA USTANOVA "ZAVOD ZA PROSTORNO UREĐENJE KRAPINSKO-ZAGORSKE ŽUPANIJE" KRAPINA, Magistarska 1	Srjezana Žigman, dipl. ing. građ.
Pečat pravne osobe koja je izradila plan:	
Odgovorni voditelj izrade:	Stručna tim u izradi plana:
TEA ERCEG, dipl. ing. arh., ovlaštena arhitekta urbanistica	1. Tea Erceg, dipl. ing. arh., ovl. arh. urb. 2. Željko Kapelec, dipl. ing. arh., ovl. arh. urb. 3. Srjezana Žigman, dipl. ing. građ. 4. Franjo Županić, mag. ing. arh. i inž. građ.
	5. Valentina Gregorić, mag. geogr. 6. Mateja Burč, mag. ing. prosp. arch. 7. Ana Žubić, dipl. oec. 8. Nikolina Ferićek, mag. ing. urb. silv.
	9. Mateja Cmeković, mag. geogr. 10. Lijana Malogorski, dipl. tur.
Pečat predstavničkog tijela:	Predsjednik predstavničkog tijela:
	Andelko Draganić
Netoizdatost ovog prostornog plana s izvornikom odjavna:	Pečat nadležnog tijela: