

TUMAČ ZNAKOVA

- GRANICA ŽUPANIJE
 - GRANICA OPĆINE
 - GRANICA NASELJA
 - GRANICA I BROJ K.Č. - NAKON NOVE PARCELACIJE
 - GRADEVINSKO PODRUČJE - NEIZGRADENI I NEUREĐENI DIO SU PROPISANI UVJETI PROVEDBE S DETALJNOSCU UPU-A
 - GRADEVINSKO PODRUČJE - NEIZGRADENI I NEUREĐENI DIO ZA KOJI SU PROPISANI UVJETI PROVEDBE S DETALJNOSCU UPU-A
- GRADEVINSKA PODRUČJA NASELJA (GPN)**
- MJEŠOVITA NAMJENA
 - JAVNA I DRUŠTVENA NAMJENA
- IZDVOJENA GRADEVINSKA PODRUČJA IZVAN NASELJA (IGPIN)**
- GOSPODARSKA NAMJENA - PROIZVODNA I/ILI POSLOVNA I - pretežno proizvodna, K - pretežno poslovna
 - OBNOVLJIVI IZVORI ENERGIJE - SUNČANA ELEKTRANA
 - GOSPODARSKA NAMJENA - UGOSTITELJSKO TURISTIČKA T6 - zabavni park
 - SPORTSKO REKREACIJSKA NAMJENA R6 - rekreacija u šumi, R7 - lov i ribolov
 - GROBLJE
- OSTALE POVRŠINE**
- ODLAČALIŠTE OTPADA "Gorjak" OK - komunalni otpad
 - POVRŠINA ZA ISKORIŠTAVANJE MINERALNIH SIROVINA E3 - tehničko-građevni kamen
- PODRUČJA I DIJELOVI PRIMJENE PLANSKIH MJERA ZAŠTITE**
- URBANISTIČKI PLAN OVI UREĐENJA (UPU) UPU radne zone: 1. UPU radne zone Gornje Jesenje, 2. UPU radne zone Cerje Jesenjsko, 3. UPU turističkog područja "Karapeta"
- PRIRODNA BAŠTINA ZAŠTIĆENA PROSTORNIM PLANOM**
- OSOBITO VRIJEDAN PREDJEL - PRIRODNI KRAJOBRAZ
 - OSOBITO VRIJEDAN PREDJEL - KULTIVIRANI KRAJOBRAZ
- EKOLOŠKA MREŽA**
- EKOLOŠKA MREŽA NATURA 2000 (POVS) Strahinjšica (HR2001115)
- KULTURNA BAŠTINA MEĐA KULTURNOG DOBRA**
- B ZONA ZAŠTITE Padine oko crkve Sv. Ivana Krstitelja, zaselci Cvrtili, Košanski i Strmečki
 - K ZONA ZAŠTITE Padine oko crkve Sv. Ivana Krstitelja, Gornje Jesenje
- ZAŠTIĆENA NEPOKRETNOST KULTURNA DOBRA POVIJESNE GRAĐEVINE I SKLOPOVI SAKRALNE GRAĐEVINE**
- CRKVE 1-04. Crkva Sv. Ivana Krstitelja, Gornje Jesenje (Z-3268)
- NEPOKRETNOST KULTURNA DOBRA ZAŠTIĆENA PROSTORNIM PLANOM POVIJESNA NASELJA I DIJELOVI NASELJA**
- SEOSKA OBILJEŽJA 1-01 Padine oko crkve Sv. Ivana Krstitelja, Gornje Jesenje 2-01 Zaselak Cvrtili, Donje Jesenje 3-01 Zaselak Košanski, Lužani Zagorski 4-01 Zaselak Strmečki, Cerje Jesenjsko
- INFRASTRUKTURNI SUSTAVI I MREŽE**
- CESTOVNI PROMET**
- DRŽAVNE CESTE D207/L22001 - Krapina - Bednja - Lepoglava (D35) D274 Đurmanec (D207/L22001) - Krapina - Bednja - Lepoglava (D35)
 - LOKALNE CESTE L22010 Đurmanec (D1) - Gornje Jesenje (D74) L22013 Gornje Jesenje (D74) - Brdo Jesenjsko
 - BRZA CESTA Varaždin - Ivanec - Krapina
 - SPOJNE CESTE 1. Donje Jesenje - Gornje Jesenje 2. Gornje Jesenje - Brdo Jesenjsko 3. Brza cesta - DC74
 - TUNEL
 - MOST/VJADUKT
- ŽELJEZNIČKI PROMET**
- BRZA ŽELJEZNIČKA PRUGA Krapina - Lepoglava - Varaždin
 - PUTNIČKI MEĐUMJESNI KOLODVOR
 - TUNEL
 - MOST/VJADUKT
- ELEKTROENERGETIKA**
- DALEKOVOD 220 kV
 - DALEKOVOD 110 kV
 - PLINOVOD
- CJEVNI TRANSPORT PLINA**
- PLINOVOD
- UREĐENJE VODOTOKA I VODA REGULACIJSKI I ZAŠTITNI SUSTAV**
- VAŽNIJI VODOTOCI
 - RETENCIJA ZA OBRANU OD POPLAVA

OPĆINA JESENJE PROSTORNI PLAN UREĐENJA IV. IZMJENE I DOPUNE

4. GRADEVINSKA PODRUČJA 1 : 5 000

LIST 2 / 5



GRANICA OPĆINE

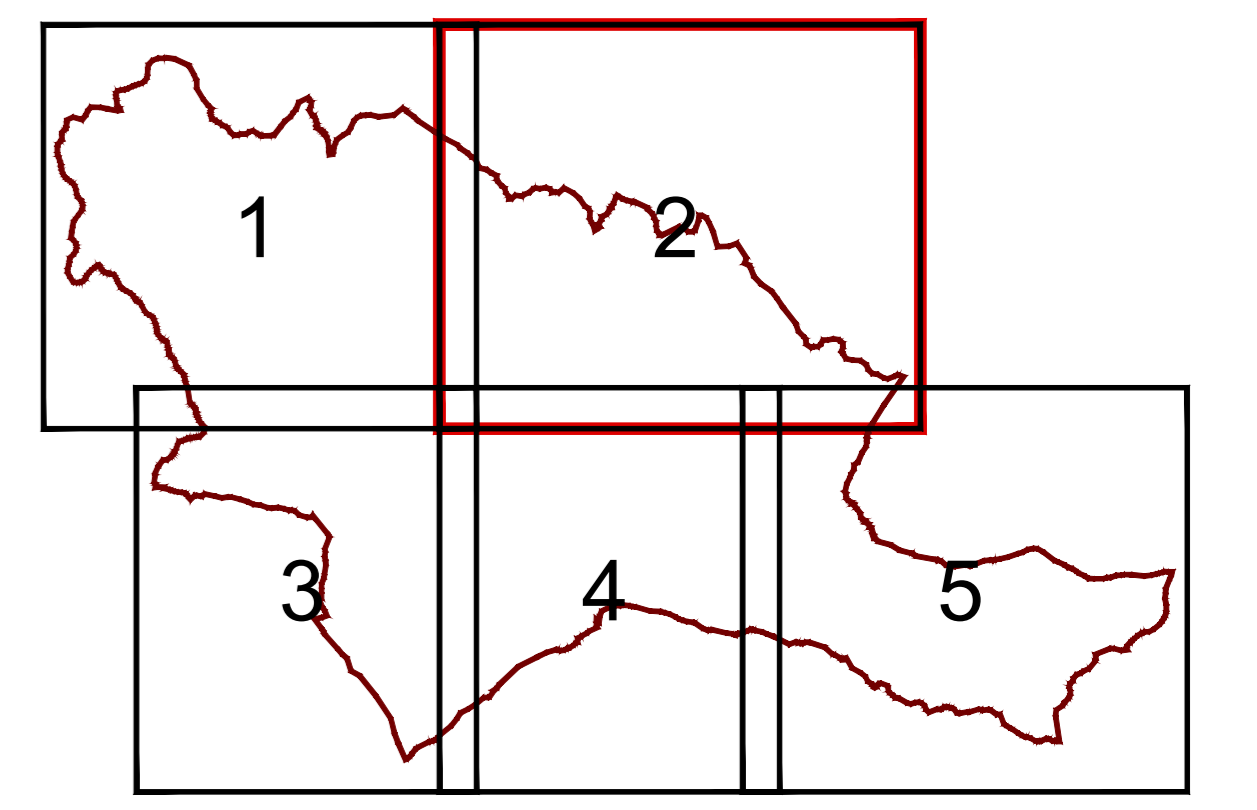

Županija: KRAPINSKO - ZAGORSKA	
Općina: JESENJE	
Naziv prostornog plana: PROSTORNI PLAN UREĐENJA OPĆINE JESENJE IV. IZMJENE I DOPUNE	
Naziv kartografskog prikaza: 4. GRADEVINSKA PODRUČJA	
Broj kartografskog prikaza: 4.2.	Mjerilo kartografskog prikaza: 1 : 5 000
Odluka predstavničkog tijela o izradi plana: "Službeni glasnik Krapinsko-zagorske županije" broj 29/20 Javna rasprava (datum objave): 4. ožujka 2025.	Odluka predstavničkog tijela o donošenju plana: "Službeni glasnik Krapinsko-zagorske županije" broj 11/25 Javni uvid odbran: od 5. ožujka 2025. do 12. ožujka 2025.
Pečat tijela odgovorno za provođenje javne rasprave:	Odgovorna osoba za provođenje javne rasprave: Davor Veček, mag. oec.
Mšljenje na plan prema čl. 107. st. 4. i suglasnost na plan prema čl. 108. Zakona o prostornom uređenju (Narodne novine broj 153/13, 65/17, 114/18, 38/19, 58/19, 67/20) ne pravišnije se	
Pečat pravne osobe koja je izradila plan: JAVNA USTANOVA "ZAVOD ZA PROSTORNO UREĐENJE KRAPINSKO-ZAGORSKE ŽUPANIJE" KRAPINA, Magistratska 1	
Odgovorni voditelj izrade: TEA ERCEG, dipl. ing. arh., ovlaštena arhitekta urbanistica	Odgovorna osoba: Srećana Žigman, dipl. ing. grad.
Stručni tim u izradi plana: 1. Tea Erceg, dipl. ing. arh., ov. arh. urb. 2. Zlatko Kapušec, dipl. ing. arh., ov. arh. urb. 3. Srećana Žigman, dipl. ing. grad. 4. Frano Županić, mag. ing. arh.	
5. Valentina Gregorić, mag. geogr. 6. Mateja Barić, mag. ing. gosp. arch. 7. Ana Zubić, dipl. oec. 8. Nikola Ferbec, mag. ing. urb. silv.	
9. Mateja Cimeković, mag. geogr. 10. Lijana Matogović, dipl. sur.	
Pečat predstavničkog tijela:	Predsjednik predstavničkog tijela: Anđelko Draganić
Istovjetnost ovog prostornog plana s izvornikom ovjerava:	Pečat nadležnog tijela: