

OPĆINA JESENJE PROSTORNI PLAN UREĐENJA IV. IZMJENE I DOPUNE

4. GRAĐEVINSKA PODRUČJA 1 : 5 000

LIST 1 / 5

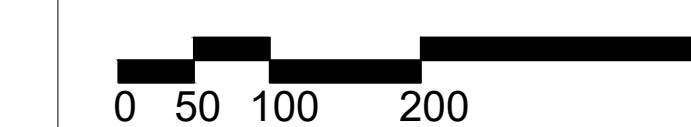

GRANICA OPĆINE

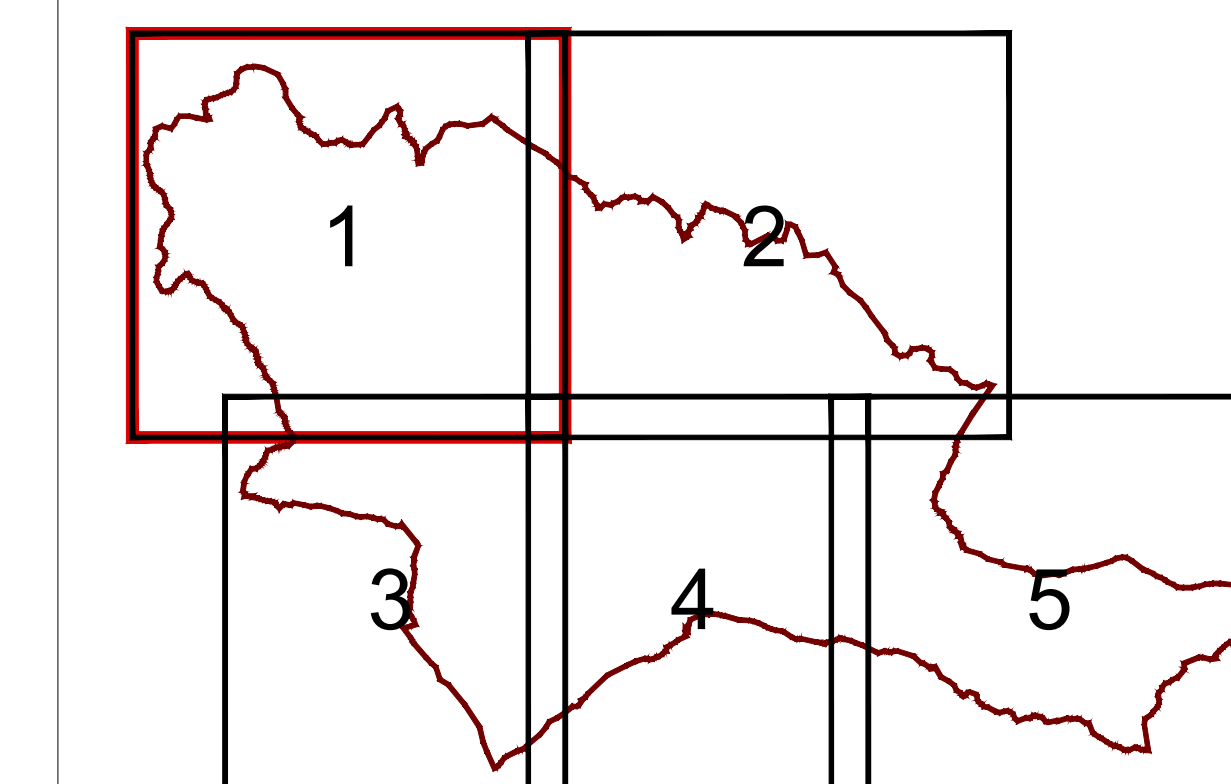

TUMAČ ZNAKOVA

- GRANICA ŽUPANIJE
- GRANICA OPĆINE
- GRANICA NASELJA
- GRANICA I BROJ K.Č. - NAKON NOVE PARCELACIJE
- GRAĐEVINSKO PODRUČJE - NEIZGRADENI I NEUREĐENI DIO
- GRAĐEVINSKO PODRUČJE - NEIZGRADENI NEUREĐENI DIO ZA KOJI SU PROPISANI UVJETI PROVEDBE S DETALJNOŠĆU UPU-A

GRAĐEVINSKA PODRUČJA NASELJA (GPN)

- MJEŠOVITA NAMJENA
- JAVNA I DRUŠTVENA NAMJENA

IZDVOJENA GRAĐEVINSKA PODRUČJA IZVAN NASELJA (IGPIN)

- GOSPODARSKA NAMJENA - PROIZVODNA I/ILI POSLOVNA I - pretežno proizvodna, K - pretežno poslovna
- OBNOVLJIVI IZVORI ENERGIJE - SUNČANA ELEKTRANA
- GOSPODARSKA NAMJENA - UGOSTITELJSKO TURISTIČKA T6 - zabavni park
- SPORTSKO REKREACIJSKA NAMJENA R6 - rekreacija u sumi, R7 - lov i ribolov
- GROBLJE

OSTALE POVRŠINE

- ODLAGALIŠTE OTPADA "Gorjak" OK - komunalni otpad
- POVRŠINA ZA ISKORIŠTAVANJE MINERALNIH SIROVINA E3 - tehničko-građevni kamen

PODRUČJA I DIJELOVI PRIMJENE PLANSKIH MJERA ZAŠTITE

- UPU-1: URBANISTIČKI PLAN OVI UREĐENJA (UPU)
- 1. UPU radne zone Gornje Jesenje
- 2. UPU radne zone Cerje Jesenjsko
- 3. UPU turističkog područja "Karapeta"

PRIRODNA BAŠTINA ZAŠTIĆENA PROSTORNIM PLANOM

- OSOBITO VRIJEDAN PREDJEL - PRIRODNI KRAJOBRAZ
- OSOBITO VRIJEDAN PREDJEL - KULTIVIRANI KRAJOBRAZ

EKOLOŠKA MREŽA

- EKOLOŠKA MREŽA NATURA 2000 (POVS) Stranjčica (HR2001115)

KULTURNA BAŠTINA

MEDA KULTURNOG DOBRA

- B ZONA ZAŠTITE Padine oko crkve Sv. Ivana Kristitelja, zaseoci Cvrtili, Košanski i Strmečki
- K ZONA ZAŠTITE Padine oko crkve Sv. Ivana Kristitelja, Gornje Jesenje

ZAŠTIĆENA NEPOKRETNA KULTURNA DOBRA

- POVIJESNE GRAĐEVINE I SKLOPOVI
- SAKRALNE GRAĐEVINE

- CRKVE 1-04. Crkva Sv. Ivana Kristitelja, Gornje Jesenje (Z-3268)

NEPOKRETNA KULTURNA DOBRA ZAŠTIĆENA PROSTORNIM PLANOM

POVIJESNA NASELJA I DIJELOVI NASELJA

- SEOSKA OBILJEŽJA 1-01 Padine oko crkve Sv. Ivana Kristitelja, Gornje Jesenje
- 2-01 Zaselak Cvrtili, Donje Jesenje
- 3-01 Zaselak Košanski, Lužani Zagorski
- 4-01 Zaselak Strmečki, Cerje Jesenjsko

INFRASTRUKTURNI SISTAVI I MREŽE

CESTOVNI PROMET

- DRŽAVNE CESTE D274 Turmanec (D207/L22001) - Krapina - Bednja - Lepoglava (D35) Krapina - Lepoglava - Varaždin
- LOKALNE CESTE L22010 Burmanec (D1) - Gornje Jesenje (D74) L22013 Gornje Jesenje (D74) - Brdo Jesenjsko
- BRZA CESTA Varaždin - Ivanec - Krapina
- SPOJNE CESTE 1. Donje Jesenje - Gornje Jesenje 2. Gornje Jesenje - Brdo Jesenjsko 3. Brza cesta - DC74
- TUNEL
- MOSTVIJADUKT

ŽELJEZNIČKI PROMET

- BRZA ŽELJEZNIČKA PRUGA Krapina - Lepoglava - Varaždin
- PUTNIČKI MEĐUMJESNI KOLODVOR
- TUNEL
- MOSTVIJADUKT

ELEKTROENERGETIKA

- DALEKOVOD 220 kV
- DALEKOVOD 110 kV

CIJEVNI TRANSPORT PLINA

- PLINOVOD

UREĐENJE VODOTOKA I VODA

- REGULACIJSKI I ZAŠTITNI SISTAV
- VAŽNIJI VODOTOCI
- RETENCIJA ZA OBRANU OD POPLAVA

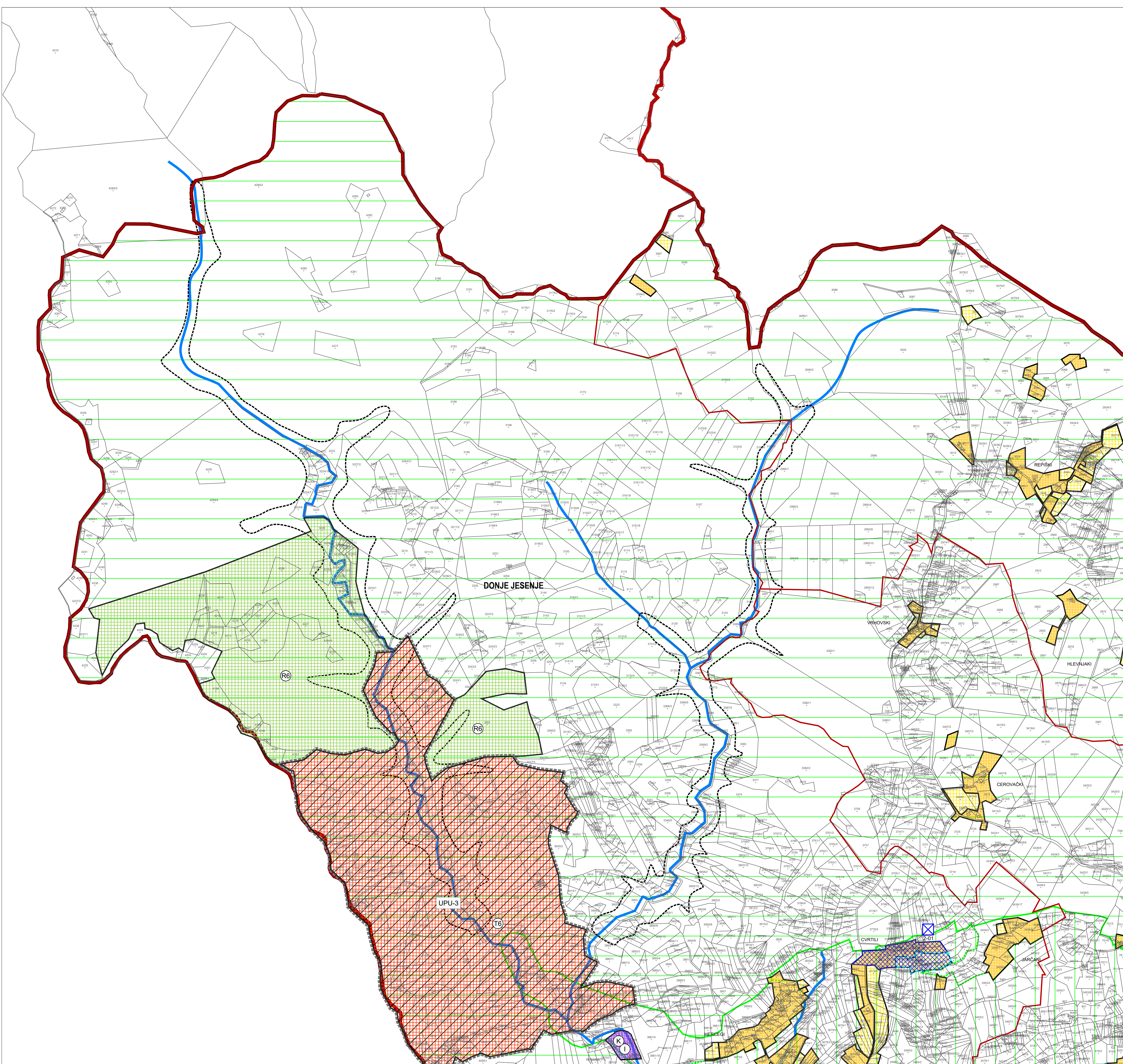

Županja:	KRAPINSKO - ZAGORSKA
Općina:	JESENJE
Naziv prostornog plana:	PROSTORNI PLAN UREĐENJA OPĆINE JESENJE IV. IZMJENE I DOPUNE
Naziv kartografskog prikaza:	4. GRAĐEVINSKA PODRUČJA
Broj kartografskog prikaza:	4.1.
Mjerilo kartografskog prikaza:	1 : 5 000
Odluka predstavničkog tijela o izradi plana:	Odluka predstavničkog tijela o donošenju plana: "Službeni glasnik Krapinsko-zagorske županije" broj 29/20
Javna rasprava (datum objave):	Javni sud održan: od: 5. ožujka 2025. do: 12. ožujka 2025.
Pečat tijela odgovornog za provođenje javne rasprave:	Odgovorna osoba za provođenje javne rasprave:
Davor Vešek, mag. oec.	
Milijerte na plan prema čl. 107. st. 4. i suglasnost na plan prema čl. 108. Zakona o prostornom uređenju (Narodne novine broj 153/13, 65/17, 114/18, 38/19, 98/19, 67/23):	ne pribavljaju se
Pravna osoba koja je izradila plan:	JAVNA USTANOVA "ZAVOD ZA PROSTORNO UREĐENJE KRAPINSKO-ZAGORSKE ŽUPANIJE" KRAPINA, Magistarska 1
Pečat pravne osobe koja je izradila plan:	Odgovorna osoba:
Srjezana Žigman, dipl. ing. grad.	
Odgovorni voditelj izrade:	TEA ERCEG, dipl. ing. arh., ovlaštena arhitekta urbanistica
Stručni tim u izradi plana:	1. Tea Erceg, dipl. ing. arh., ovl. arh. urb. 2. Zeljko Kapelać, dipl. ing. arh., ovl. arh. urb. 3. Srjezana Žigman, dipl. ing. grad. 4. Frano Županić, mag. ing. arh.
5. Valerina Gregorić, mag. geogr.	6. Mateja Buril, mag. ing. prosp. arch. 7. Ana Zubić, dipl. oec. 8. Nikola Feršić, mag. ing. urb. silv.
9. Mateja Crnković, mag. geogr.	10. Ljiljana Malogorski, dipl. iur.
Pečat predstavničkog tijela:	Predsjednik predstavničkog tijela:
Anđelko Draganić	
Istovjetnost ovog prostornog plana s izvornikom ovjerava:	Pečat nadležnog tijela: